



Universidad
Europea



Valencia

Guía Cultural

Ve más allá

Valencia

El Mediterráneo convertido en ciudad

Valencia es una ciudad en la costa este de España que te ofrece una **riqueza, variedad de ocio y cultura** para todos los gustos. Desde la **Ciudad de las Artes y las Ciencias**, ejemplo de referencia de arquitectura futurista, pasear por su concurrido **casco antiguo**, hasta explorar el **Bioparc** o relajarte en las playas como **la Malvarrosa**.

Otro de los grandes atractivos de Valencia es su gastronomía y sus conocidas fiestas como **Las Fallas**, dónde se queman monumentos de gran tamaño con motivos de actualidad en sus calles.

Esta ciudad también te ofrece unos **espacios naturales** con mucho encanto donde podrás relajarte y disfrutar de su naturaleza. Tampoco nos podemos olvidar de su **cálido clima** durante todo el año.

Estamos seguros de que encontrarás miles de opciones de ocio adaptadas a tus gustos.

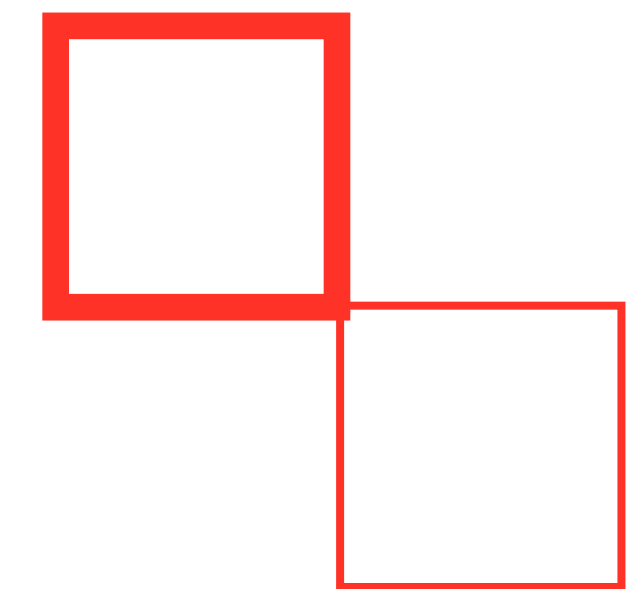

Valencia

Zonas y barrios

Valencia está dividida en zonas y barrios, cada uno de ellos tiene su propia personalidad. Todos ellos ofrecen **una variedad de experiencias únicas que no puedes perderte**, aquí te indicamos los más interesantes.



Centro histórico

Es uno de los más ricos y grandes de Europa, declarado **Patrimonio de la Humanidad por la Unesco**. Es de obligada visita y te llevará un día entero recorrerlo por la cantidad de lugares y rincones que contemplar: **la Catedral, el Santo Cáliz y el Mercado Central** son algunos de los imprescindibles.

Barrio del Carmen

Es uno de los barrios más concurridos y con más vida de **Valencia**, en el que podrás ver las **Torres de Serranos y las de Quart**, antiguas puertas medievales que formaban parte de las murallas de la ciudad. Está lleno de **restaurantes, tiendas para hacer tus compras** y también es una de las zonas más visitadas en la noche.





Ensanche y barrio de Ruzafa

El Ensanche es conocido por el gran número de **maravillas arquitectónicas modernistas que contiene** y es la **zona de comercio más alternativa** e importante de la ciudad. En **Ruzafa**, también llamado el “soho” valenciano, encontrarás el Mercado de Colón, famoso por su edificio de hierro y ladrillo, en el que podrás degustar la mejor de las gastronomías.

Alameda, Ciudad de las artes y las ciencias

Reserva **un día entero** para disfrutar de esta zona. La Alameda está en el centro de la ciudad, podrás visitar sus **increíbles jardines y viveros** y, por supuesto, sus largos paseos. La arquitectura vanguardista de la Ciudad de las Artes y las Ciencias, **el Puente de la Exposición, o el Palau de la Música**, son de recorrido obligatorio si no quieres perderte nada de la ciudad.





Marina, playas y el barrio del Cabañal

Te recomendamos esta zona para degustar la **gastronomía valenciana**, con un paseo marítimo rodeado de **tiendas y un estilo de vida tranquilo y mediterráneo**. Sus grandes espacios para pasear y sus **actividades náuticas** lo convierten en un imprescindible. Y no puedes dejar de visitar las **playas del Cabanyal o la Malvarrosa**.

Fiestas regionales

Las fiestas regionales son celebraciones arraigadas a la cultura de la ciudad y en estas festividades se reflejan las **costumbres, historias y eventos significativos de la comunidad**. Las fiestas regionales ofrecen la oportunidad de reunirse y compartir su patrimonio.

Te indicamos algunas de las festividades más representativas de Valencia para que puedas disfrutar de sus costumbres.

Las Fallas

Las Fallas es la principal festividad de Valencia, se celebran a principios de marzo. Es conocida por sus gigantes esculturas llamadas “ninots”, que satirizan figuras políticas y sociales y se reparten por toda la ciudad.

La fiesta empieza con la **mascletá**, un espectáculo de pólvora y ruido. **La Plantá** es la fecha en la que todas las esculturas tienen que estar terminadas y **se elige la única figura que será indultada y se salvará del fuego**.

En la **Nit del Foc** podrás disfrutar de un espectáculo de **fuegos artificiales** y en la **Cremà** todas las fallas tienen que arder.



La Tomatina

La Tomatina es otra de las fiestas más populares de Valencia y con mayor repercusión internacional que se celebra en la **localidad de Buñol en agosto**.

Es conocida por ser la batalla de tomates más grande del mundo. Miles de personas participan arrojándose **tomates unos a otros en las calles del pueblo**.

La batalla dura una hora y durante todo ese tiempo pueden **lanzarse los tomates**, las calles quedan teñidas de rojo y formando ríos.

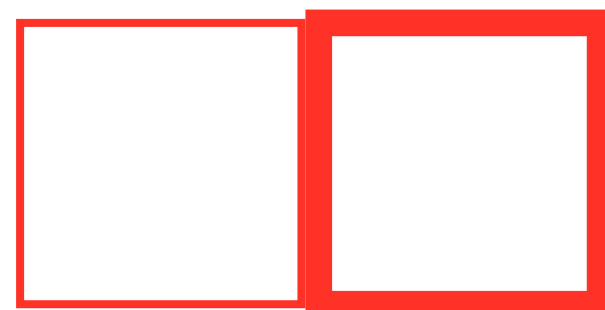

Lugares de interés

Valencia ofrece una **gran riqueza arquitectónica y cultural**. Desde la Lonja de la Seda, declarada Patrimonio de la Humanidad, hasta el edificio del **Mercado Central**, con un atractivo arquitectónico de azulejos y vidrieras. Te contamos todo lo que debes visitar a continuación.



La lonja de la seda

Declarada **Patrimonio de la Humanidad**, es uno de los edificios del **gótico civil** más hermosos de Europa y uno de los **atractivos más emblemáticos de la ciudad**. Situado en el centro, podrás contemplar la Sala de Contratación, su Torreón Central y el Consulado del Mar.

Iglesia de San Nicolás de Bari y San Pedro Màrtir

También conocida como la **Capilla Sixtina Valenciana**, de estilo gótico con una maravillosa decoración y declarado **Monumento Histórico Artístico Nacional**. Tanto si eres amante de la arquitectura, como si no, debes incluir esta visita en tu agenda que te transportará a través de la historia.





Catedral, Miguelete y El Santo Cáliz

La Catedral contiene una de **las más importantes obras pictóricas del Renacimiento Español** y el Santo Cáliz se encuentra albergado en sus instalaciones. Su estilo presenta elementos del románico y del barroco, y no puedes perderte **subir al Miguelete** y disfrutar de una de las más impresionantes vistas de la ciudad.

Mercado Central

Si eres amante de la gastronomía tienes que visitar este lugar para degustar las **típicas tapas y raciones de la ciudad**. A parte de su gastronomía, este edificio es un ejemplo de arquitectura modernista y **sus paredes albergan mucha vida, mucho mediterráneo**.



Museos en Valencia

Valencia dispone de una rica colección de museos, que albergan desde el arte más clásico hasta el contemporáneo más moderno. Cada uno de ellos te ofrece una **temática diferente y única**, sin duda en su rica diversidad encontrarás un maravilloso plan.



Museo de Bellas Artes

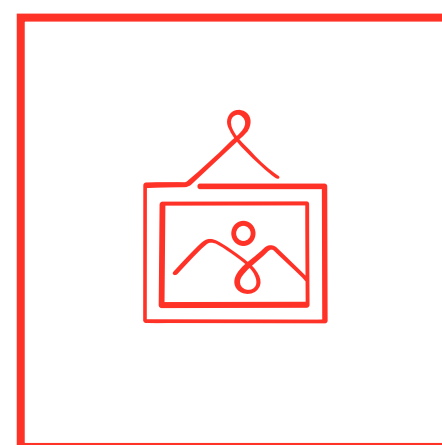

Podrás visitar obras del Siglo XV al XIX dedicada a **Sorolla** o la obra inédita de **Velázquez** entre otros.

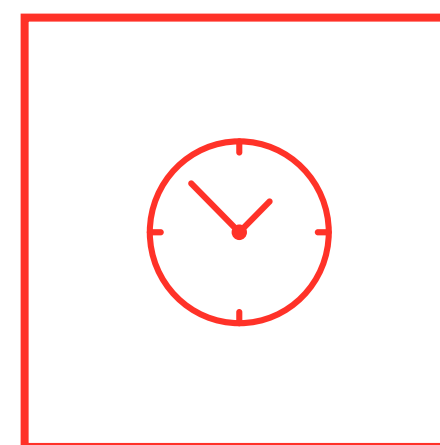

Martes a domingos:
10:00 a 20:00 h

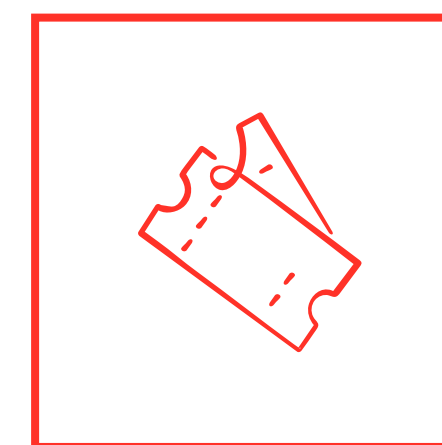

Entrada gratuita

Museo de las Ciencias

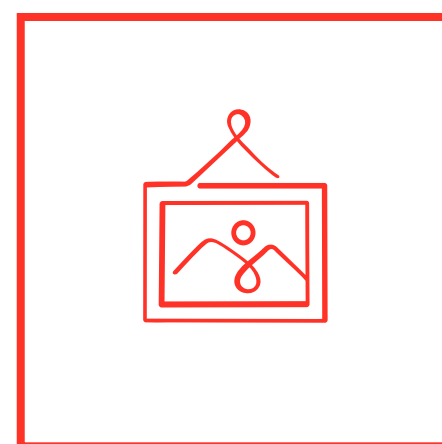

El museo está compuesto de tres instalaciones con diferentes temáticas: **Museo de las ciencias Hemisfèric oceanogràfic.**

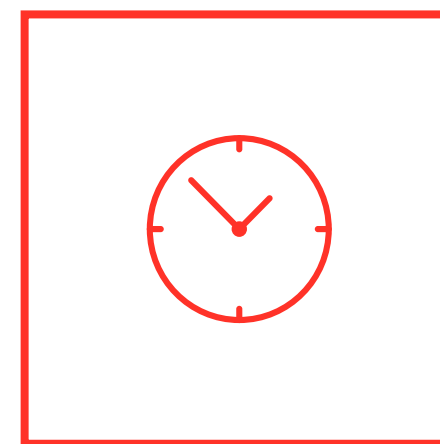

Dependiendo del día y de las instalaciones que quieras visitar disponen de varios horarios.

Te facilitamos en este enlace toda la oferta.
Enlace

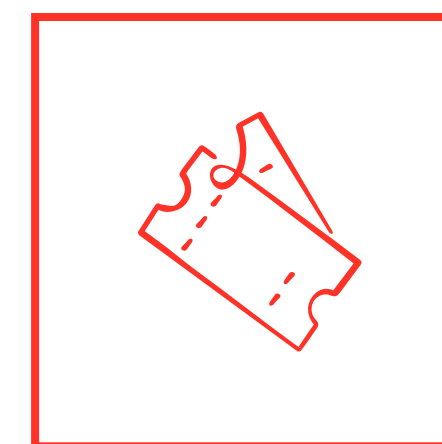

Comprar entradas

Museo Nacional de Cerámica y Artes Suntuarias González Martí

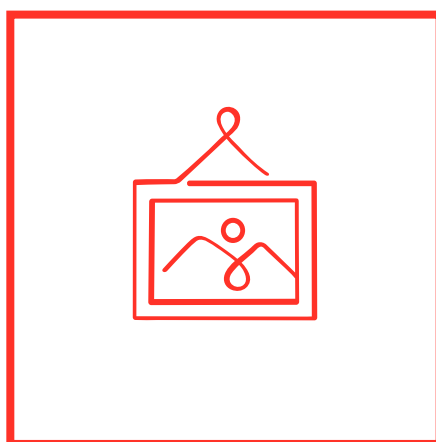

La mayor colección nacional de cerámica **desde el Siglo VIII hasta la época contemporánea** con piezas de **Picasso**.

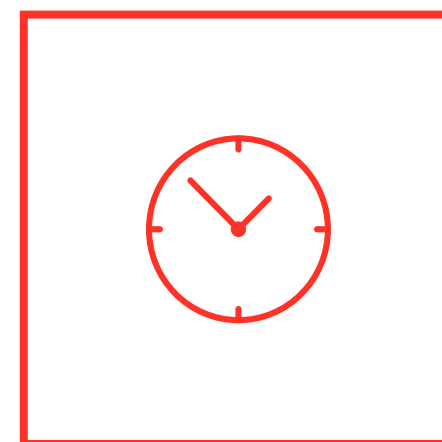

Martes a sábado:
12:00 a 16:00 h y
16:00 a 20:00 h

Domingos y festivos:
10:00 a 14:00 h

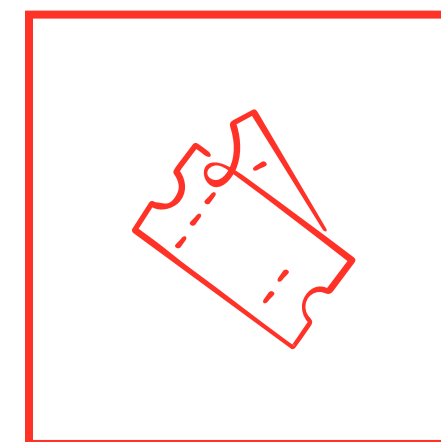

[Comprar entradas](#)

Centro de Arte Hortensia Herrero

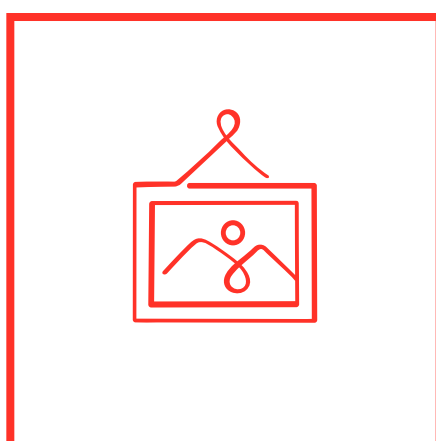

Mejor colección de arte contemporáneo de **Anselm Kiefer**, **Anish Kapoor**, entre otros

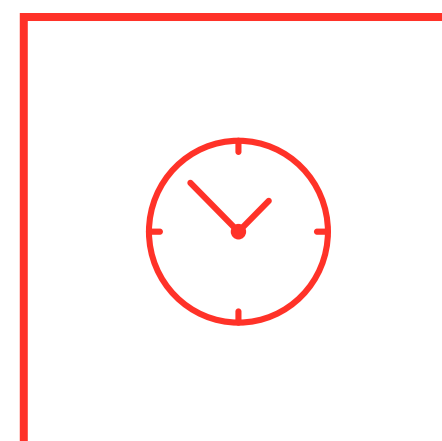

Martes a sábado:
10:00 a 20:00 h

Domingos:
10:00 a 14:00 h

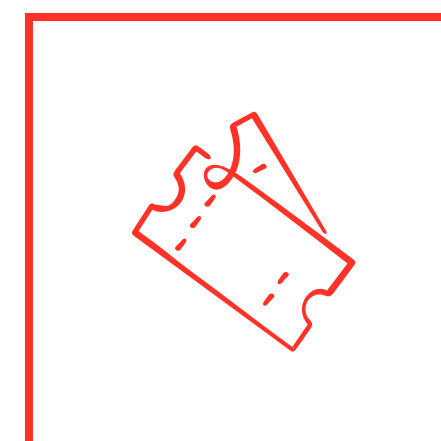

[Comprar entradas](#)

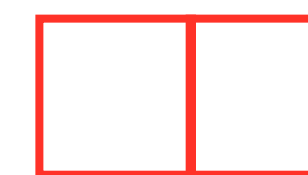

Teatros en Valencia

Valencia cuenta con teatros de diferentes temáticas para todos los gustos. Desde el **Teatro Principal** como referente para la danza y la ópera, hasta el **Teatro la Rambleta**, multifuncional que abarca **todos los estilos**. Imposible no encontrar en ellos un espectáculo a tu medida.

Teatros en Valencia

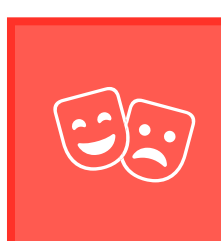

Teatro la Rambleta

Teatro que combina varios espacios escénicos con **temática de humor, música, exposiciones, gastronomía, coloquios, tecnología y cine.**

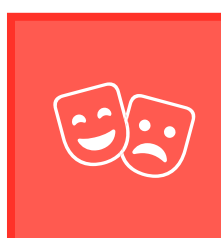

Teatro Principal

Si eres un amante de la **danza y la ópera** este es tu teatro.

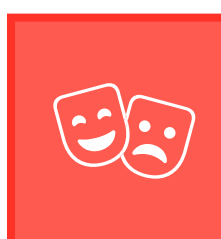

Teatro Olympia

Teatro de amplia variedad artística, con **monólogos, musicales y obras contemporáneas.**

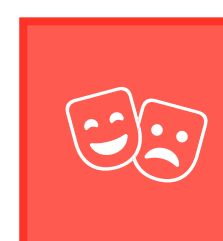

Teatro Talía

Entre sus opciones están las obras de **arte dramático y danza.**

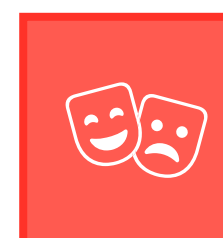

Teatro Flumen

Si te gusta un ambiente diferente, este es tu teatro, con espectáculos **musicales, magia y comedia.**

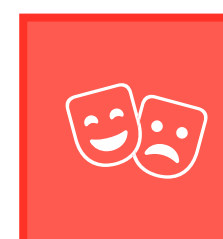

Sala Carme Teatro

Espectáculos **internacionales y nacionales**, con preferencia a las obras de la Comunidad Valenciana.



Teatro Círculo

Tienen cabida **todas las artes**, desde la danza hasta exposiciones de pintura o escultura.

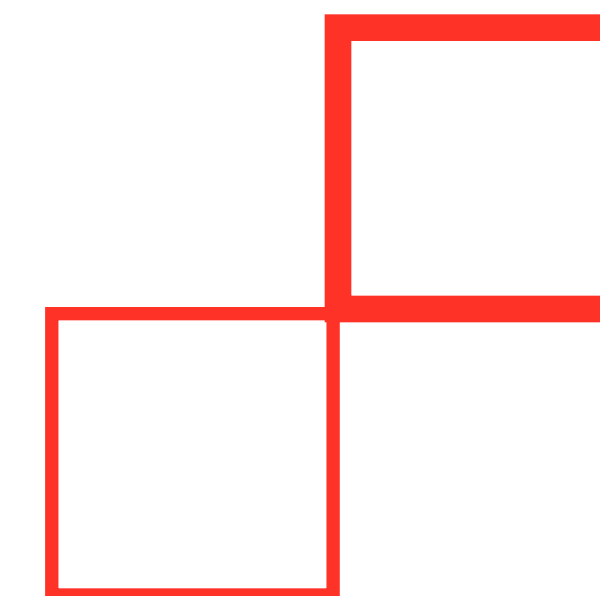

Espacios al aire libre

Valencia también ofrece varias opciones para los **amantes de la naturaleza** y disfrutar de sus espacios al aire libre dónde **podrás dar largos paseos**.

Os proponemos visitar algunos de los espacios más representativos que os detallamos a continuación.



Jardín del Turia

El Jardín del Turia es **uno de los parques más grandes y más visitado de España** y quizá más representativo de Valencia. Sus más de 9 kilómetros que rodean la ciudad hacen la delicia de sus visitantes.

Desde la perspectiva cultural, cuenta con **18 puentes con siglos de historia** y si te gusta la naturaleza, podrás perderte en sus largos jardines, practicar **deporte y respirar aire fresco**.



Parque Central

Ubicado en la **zona de Ruzafa**, es otro de los parques que no puedes perderte si quieres salir de la bulliciosa ciudad. **Diseñado por el paisajista Kathryn Gustafso**, que ha querido dar protagonismo a la **luz, el agua y el verde** como principales atractivos. Hay largos paseos separados en diferentes zonas creando ambientes diferentes y **canales** que recorren el parque.



Parque de Cabecera

El Parque de Cabecera es otra de las visitas que te aconsejamos por su extensión de **100.000 m²** para disfrutar de la naturaleza.

En su recinto podrás encontrar un **auditorio al aire libre, un embarcadero** dónde podrás alquilar una barca, dar un paseo y **zonas de restauración**. Por todo esto estamos seguros de que será uno de tus destinos favoritos.



Jardines del Real

Otro de los espacios que te recomendamos son los Jardines del Real, de **origen árabe**, por sus **monumentos y esculturas** hacen que sea uno de los lugares más visitados de la ciudad. Entre las esculturas más importantes que podrás encontrar allí, destaca **Venus, Diana, Apolo y Cronos en mármol blanco** por el escultor barroco Jacobo Ponazanelli.



Jardín de Monforte

El Jardín de Monforte es otra de nuestras sugerencias, estamos seguros de que también te encantará. Dentro de sus instalaciones hay una **exposición al aire libre de bonsáis**. También encontrarás un **palacete de estilo rococó**, con su planta principal en forma de cruz griega y su interior adornado con figuras alegóricas. Es la combinación perfecta de **arte y cultura con unos cuidados espacios verdes**.



Playa el Saler

Playa de 5 km **a tan solo 10 minutos en coche** de la ciudad de Valencia. Esta playa es ideal si prefieres un **entorno natural** y menos abarrotado que las más cercanas a la ciudad. Rodeada por dunas, es una de las elegidas por los amantes del **Kitesurf y Windsurf**.

Alrededores de Valencia

Te proponemos estos destinos que podrás visitar **a menos de dos horas de viaje** y donde podrás encontrar grandes joyas de **arquitectura, gastronomía y naturaleza**.

Aprovecha para conocer la cultura de la zona y divertirte con distintas rutas de turismo que te proponemos.

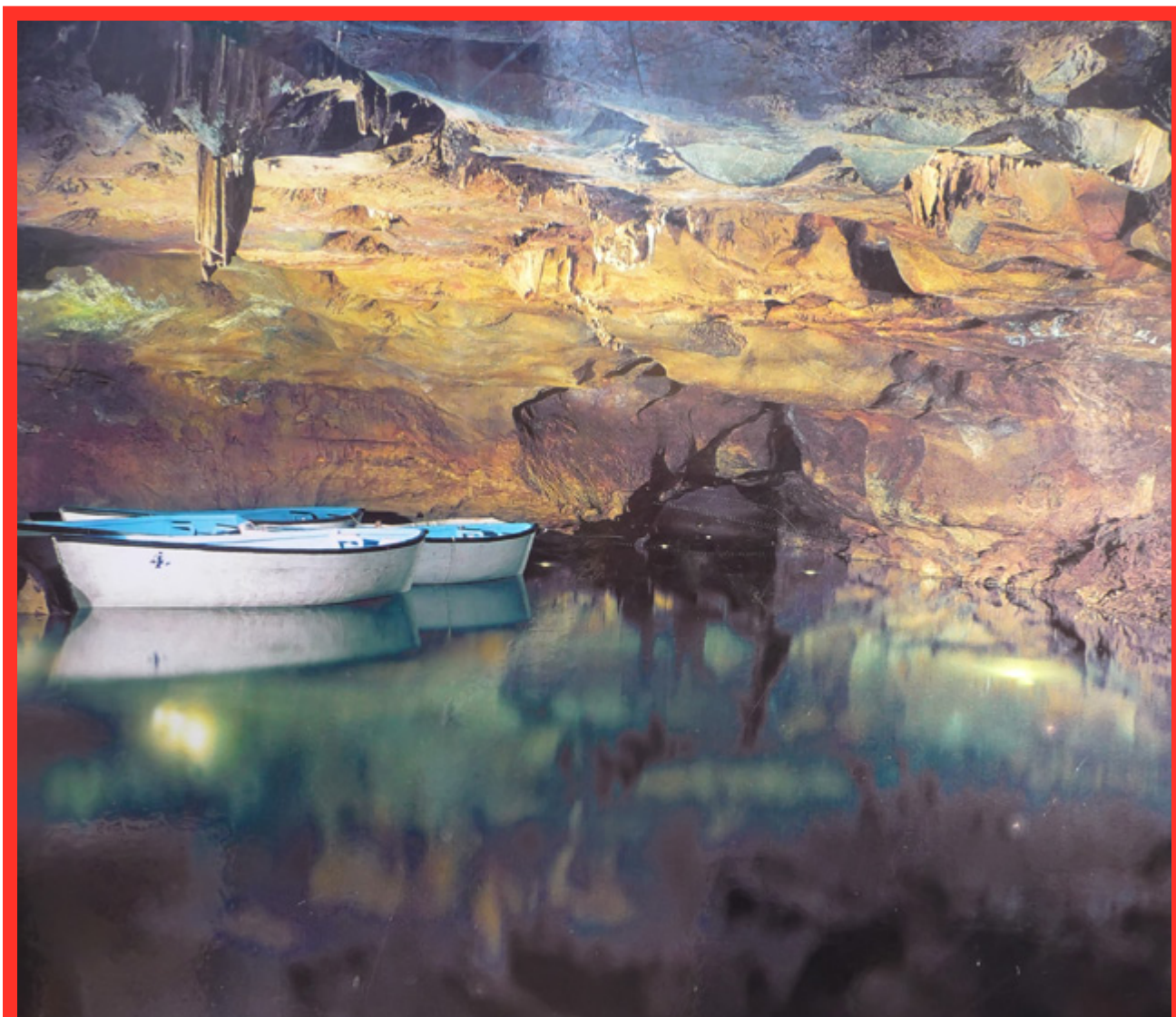

Las cuevas de San José

Es uno de los destinos más visitados de Valencia. Cuenta con un **río subterráneo donde puedes realizar un paseo en barco** y ver sus preciosas galerías que bien merecen una parada.



V-21 y AP7
42 min trayecto



Tren C6
59 min trayecto



Autobús 320
1 hora trayecto



Castillo de Sagunto

Está situado al norte de Valencia, tiene mucho valor histórico por su **teatro romano y los restos del templo de Diana** que no puedes perderte.



V-21
32 min trayecto



Cercanías C6
58 min trayecto



Bocairent

Es un **pueblo medieval** y su precioso casco histórico ha sido declarado **conjunto histórico y artístico**.



A-7
50 min trayecto



Tren C1
1 hora 50 min trayecto



Chelva

Es uno de los destinos con **más encanto** de la zona. Las diferentes culturas que han pasado por ella nos han dejado el **barrio árabe de Benacacira**, el **barrio judío del Azoque** y el **barrio mudéjar de Arrabal**.



C-V-35
53 min trayecto



Autobús L1B
1 hora 25 min trayecto



Buñol

Conocida mundialmente por **su fiesta de la Tomatina**, su bonito pueblo medieval está en un enclave de paisajes naturales del que destaca **su plaza de armas**, el **castillo** y la **ermita de San Luis Beltrán**.



A3
37 min trayecto



Tren C3
1 hora trayecto

Universidad Europea de Valencia

Campus de Valencia

Paseo de la Alameda, 7, 46010.
Valencia.

Teléfono: (+34) 96 104 38 83

Atención al estudiante: (+34) 96 104 38 80



**Universidad
Europea**

universidadeuropea.com

